HAUS 5 - 2.OG (WE 5.4)

Wilhem-Kraut-Straße – Balingen

3-Zimmer (mit Balkon) I Wohnfläche 78,53 m²

N
W O
S
Ausrichtung
Terrasse/Balkon

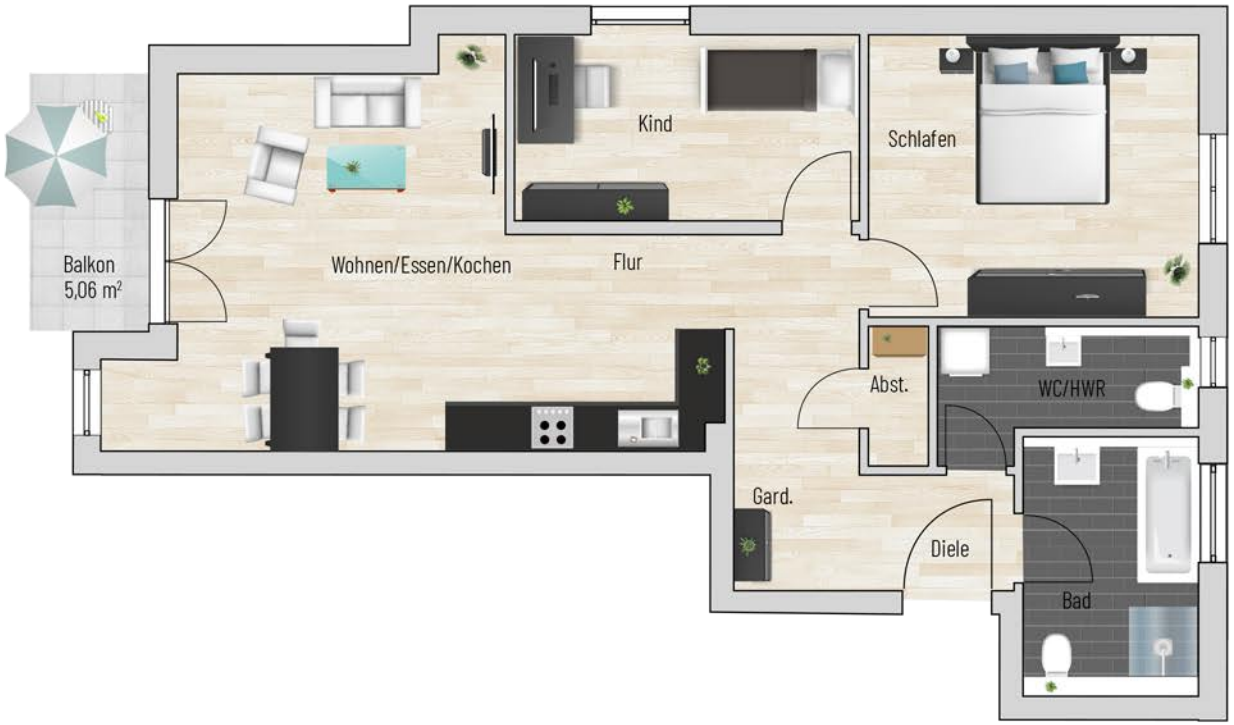

Raum	m²
Wohnen	28,89
Abstellraum	1,35
Bad	6,85
WC/HWR	4,16
Diele	5,10
Flur	10,09
Schlafen	14,60
Kind	10,03
Balkon	2,53
Gesamt:	78,53 m²

Bei den Maßen handelt es sich um ca. Maßangaben. Die Möbel, Küchen und Sanitärobjekte sind ausschließlich Beispiele und nicht rechtsverbindlich.